

CIMITERO DI POZZAGLIO

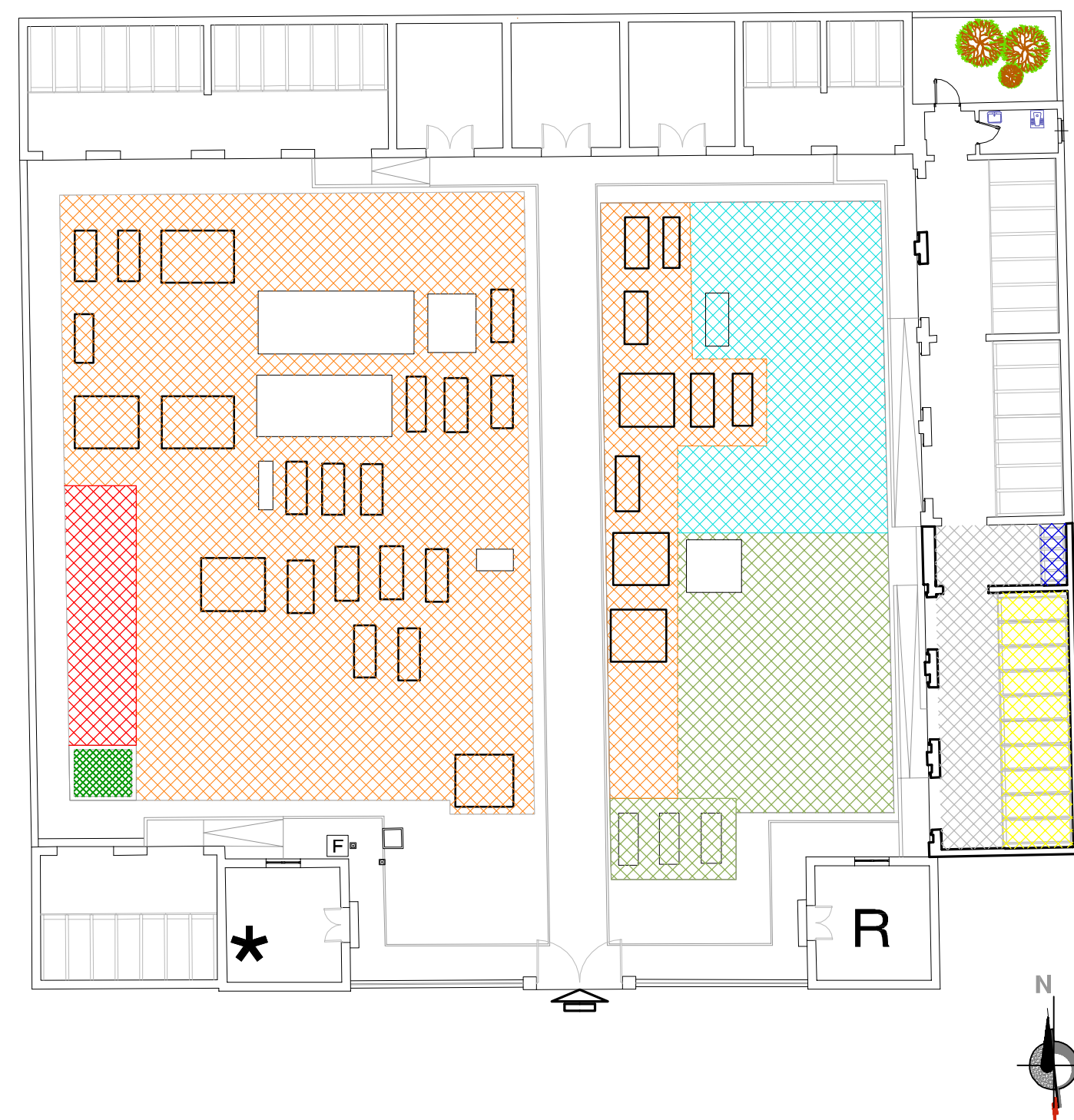

CIMITERO DI CASALSIGONE



CIMITERO DI CASTELNUOVO GHERARDI

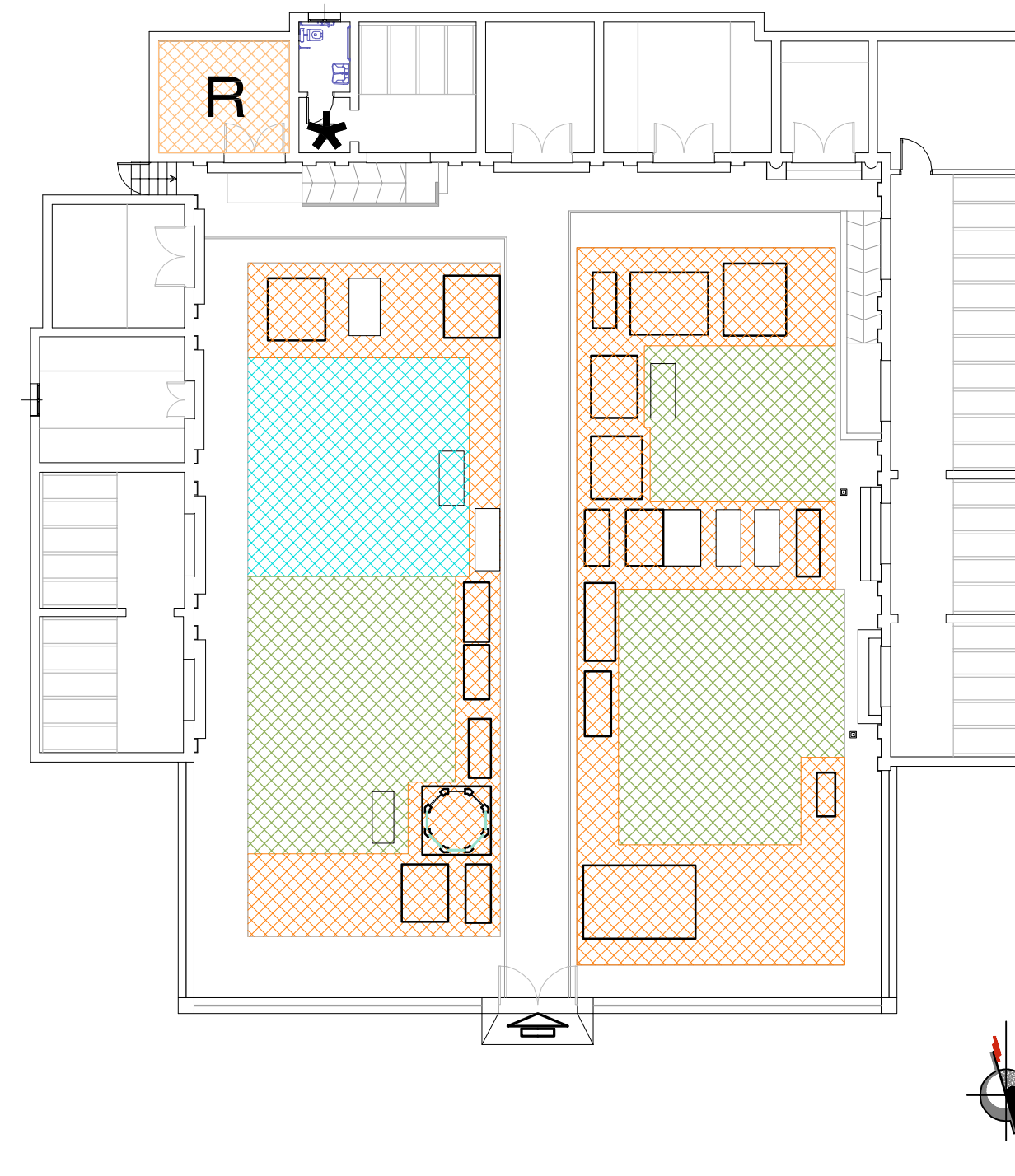

LEGENDA

- | | | | |
|--|------------------------------------|--|---|
| | CAPPELLE FAMILIARI (tombe private) | | SEPOLTURE A TERRA: CAMPI DI INUMAZIONE (fosse) |
| | LOCULI | | SEPOLTURE A TERRA: FOSSE DI ROTAZIONE |
| | OSSARI | | SEPOLTURE A TERRA: TUMULI IPOGEI (tombe private) |
| | CINERARI | | AREA RISERVATA AD EVENTUALI SEPOLTURE DI PERSONE PROFESSANTI UN CULTO DIVERSO DA QUELLO CATTOLICO (art. 100 DPR 285/90) |
| | PORTICATI | | GIARDINO DELLE RIMEMBRANZE |
| | SERVIZI | | AMBIENTI DA RIQUALIFICARE |
| | OSSARI COMUNI ESISTENTI | | |

Comune di Pozzaglio ed Uniti

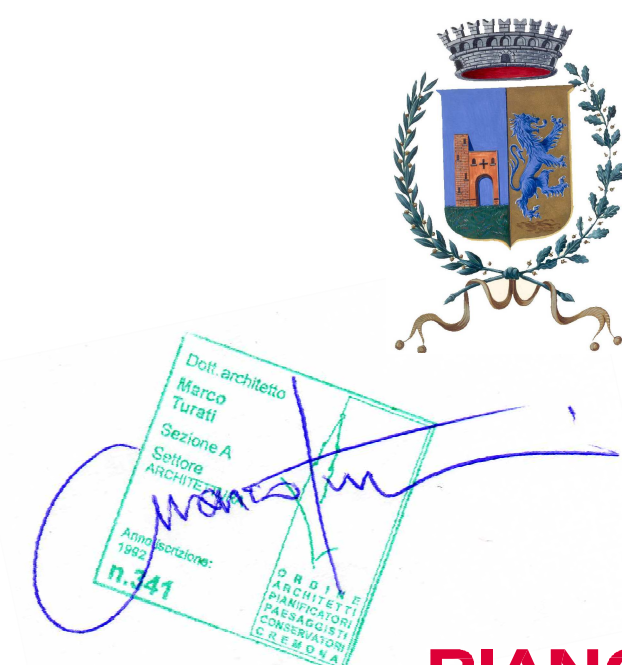

**PIANO
REGOLATORE
CIMITERIALE**
ex art. 6
Regolamento Regionale n°6/2004
come novellato dal
Regolamento Regionale n°1/2007



PROVINCIA DI CREMONA

Marco Turati Architetto
Via Grado n°11
26100 CREMONA
tel/fax 0372 28417
P. IVA 01013350192
architetto@marcoturati.it

committente:
Comune di Pozzaglio ed Uniti
Via Roma n° 37
26010 Pozzaglio (CR)

ubicazione:
Cimitero di Pozzaglio:
Via Ruggeri
Cimitero Casalsigone:
Via Ripa
Cimitero Castelnuovo Gherardi:
Strada Comunale per Castelnuovo Gherardi

Sindaco:
sig. Dante Baccinelli

Responsabile del Servizio Tecnico:
arch. Silvia De Bellis

iscrizione all'Agenzia del Territorio:
Cimitero di Pozzaglio:
foglio 12 - mappali A - B - 50 - 51 - 70 - 94
Cimitero Casalsigone:
foglio 3 - mappali A - B - C
Cimitero Castelnuovo Gherardi:
foglio 15 - mappali A - B

data:
5 dicembre 2014

TAVOLA
PLANIMETRIE CIMITERI
PREVISIONI DI PROGETTO

9
scala 1:200