

CIMITERO DI POZZAGLIO

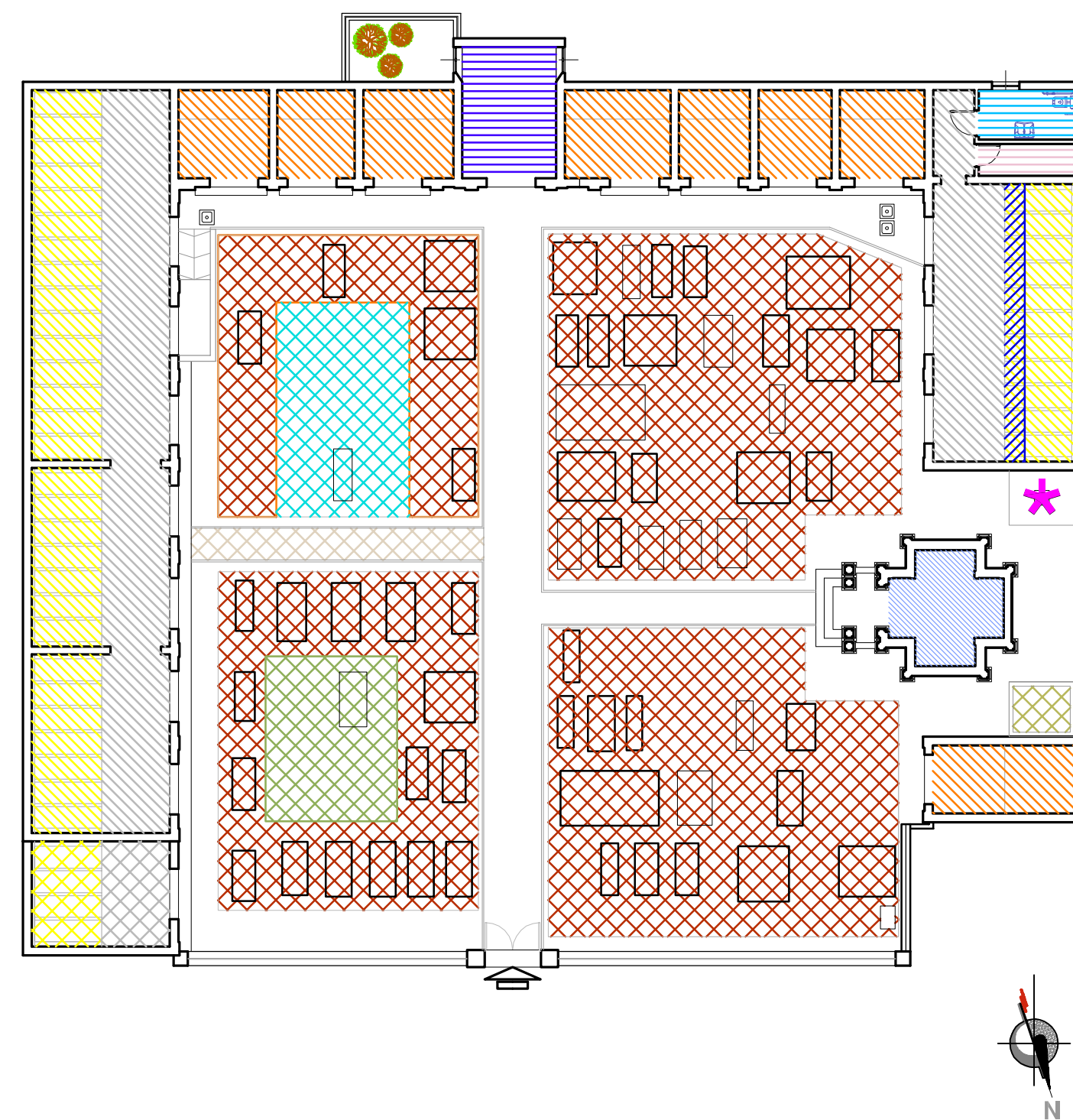

CIMITERO DI CASALSIGONE



CIMITERO DI CASTELNUOVO GHERARDI

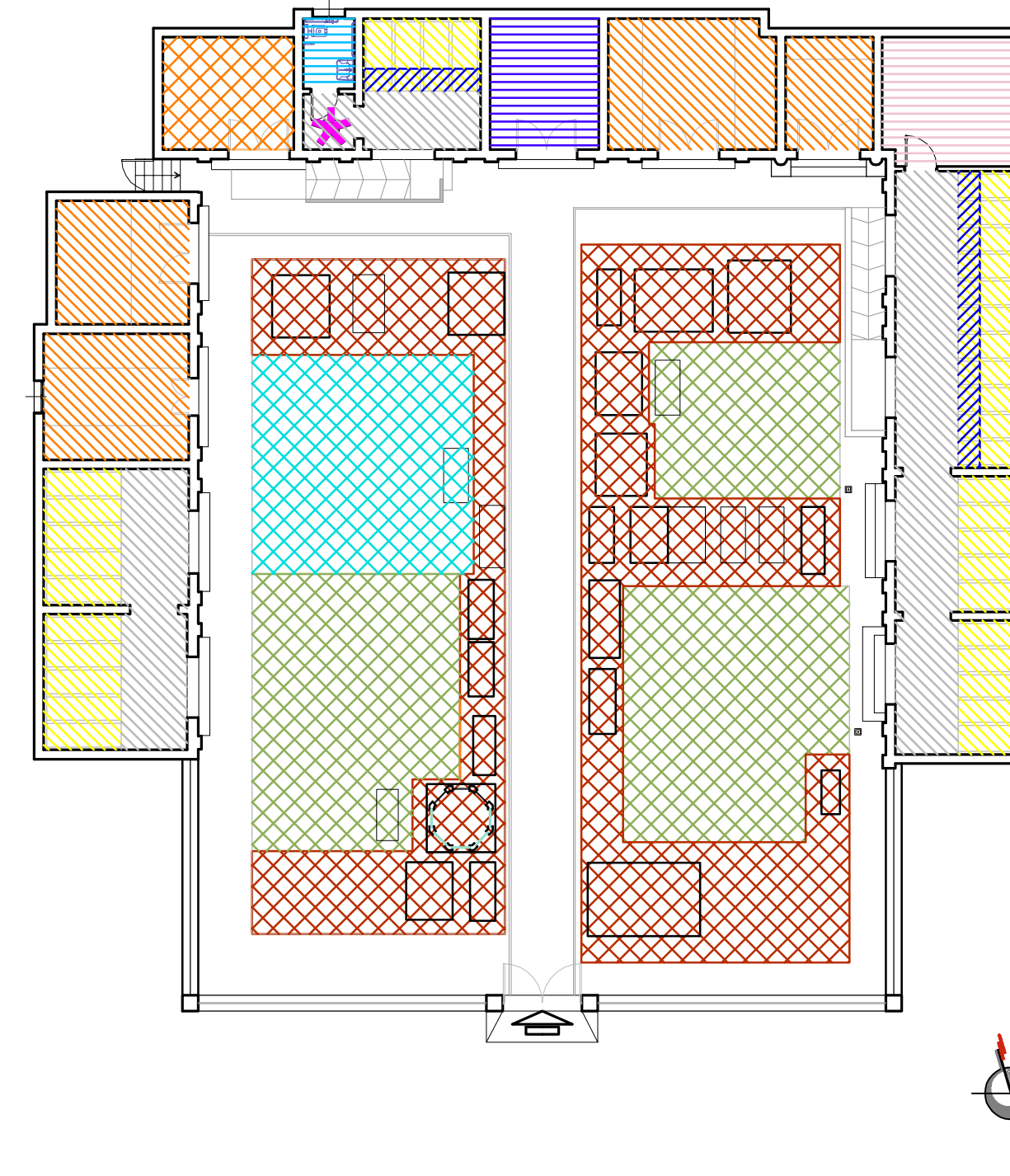

LEGENDA

STATO ATTUALE	PREVISIONI	STATO ATTUALE	PREVISIONI	STATO ATTUALE	PREVISIONI
<u>sepulture a terra</u>		<u>sepulture in strutture</u>		<u>spazi comuni e servizi</u>	
CAMPI DI INUMAZIONE		LOCULI		MOBILITA'	
FOSSE DI ROTAZIONE		OSSARI		ACCESSI (pedonali e carrai)	
<small>AREA RISERVATA AD EVENTUALI SEPOLTURE DI PERSONE PROFESSANTI UN CULTO DIVERSO DA QUELLO CATTOLICO (art. 100 DPR 285/90)</small>					
		CINERARI		SPAZI COMUNI DI PERTINENZA DELLE SEPOLTURE (porticati)	
PIAZZOLE PER TOMBE A TERRA		MONUMENTI		SPAZI COMUNI DI PERTINENZA DELLE SEPOLTURE (scoperti)	
<u>tombe private</u>				CHIESETTA	
				CAMERA MORTUARIA	
TUMULI IPOGEI				SERVIZI IGIENICI	
				DEPOSITI	
CAPPELLE FAMIGLIARI				OSSARI COMUNI	
				GIARDINO DELLE RIMEMBRANZE	

Comune di Pozzaglio ed Uniti



**PIANO  
REGOLATORE  
CIMITERIALE**  
 ex art. 6  
 Regolamento Regionale n°6/2004  
 come novellato dal  
 Regolamento Regionale n°1/2007

**Marco Turati Architetto**  
 Via Grado n°11  
 26100 CREMONA  
 tel/fax 0372 28417  
 P. IVA 01013350192  
 architetto@marcoturati.it

*committente:*  
 Comune di Pozzaglio ed Uniti  
 Via Roma n° 37  
 26010 Pozzaglio (CR)

*ubicazione:*  
 Cimitero di Pozzaglio:  
 Via Ruggeri  
 Cimitero Casalsigone:  
 Via Ripa  
 Cimitero Castelnuovo Gherardi:  
 Strada Comunale per Castelnuovo Gherardi

*Sindaco:*  
 sig. Dante Baccinelli  
*Responsabile del Servizio Tecnico:*  
 arch. Silvia De Bellis

*iscrizione all'Agenzia del Territorio:*  
 Cimitero di Pozzaglio:  
 foglio 12 - mappali A - B - 50 - 51 - 70 - 94  
 Cimitero Casalsigone:  
 foglio 3 - mappali A - B - C  
 Cimitero Castelnuovo Gherardi:  
 foglio 15 - mappali A - B

PROVINCIA DI CREMONA

**TAVOLA**  
 PLANIMETRIE CIMITERI  
**ZONIZZAZIONE**

**10**  
 scala 1:200