

CIMITERO DI POZZAGLIO

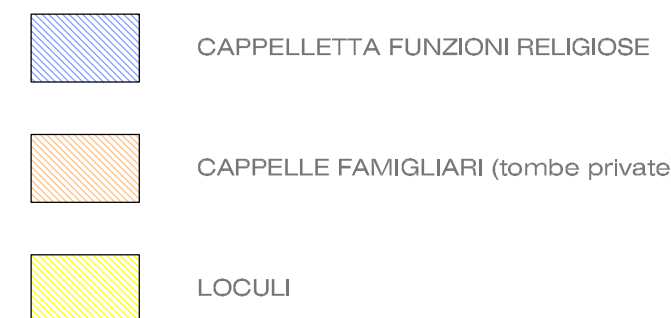

CIMITERO DI CASALSIGONE

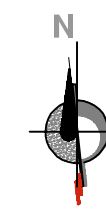
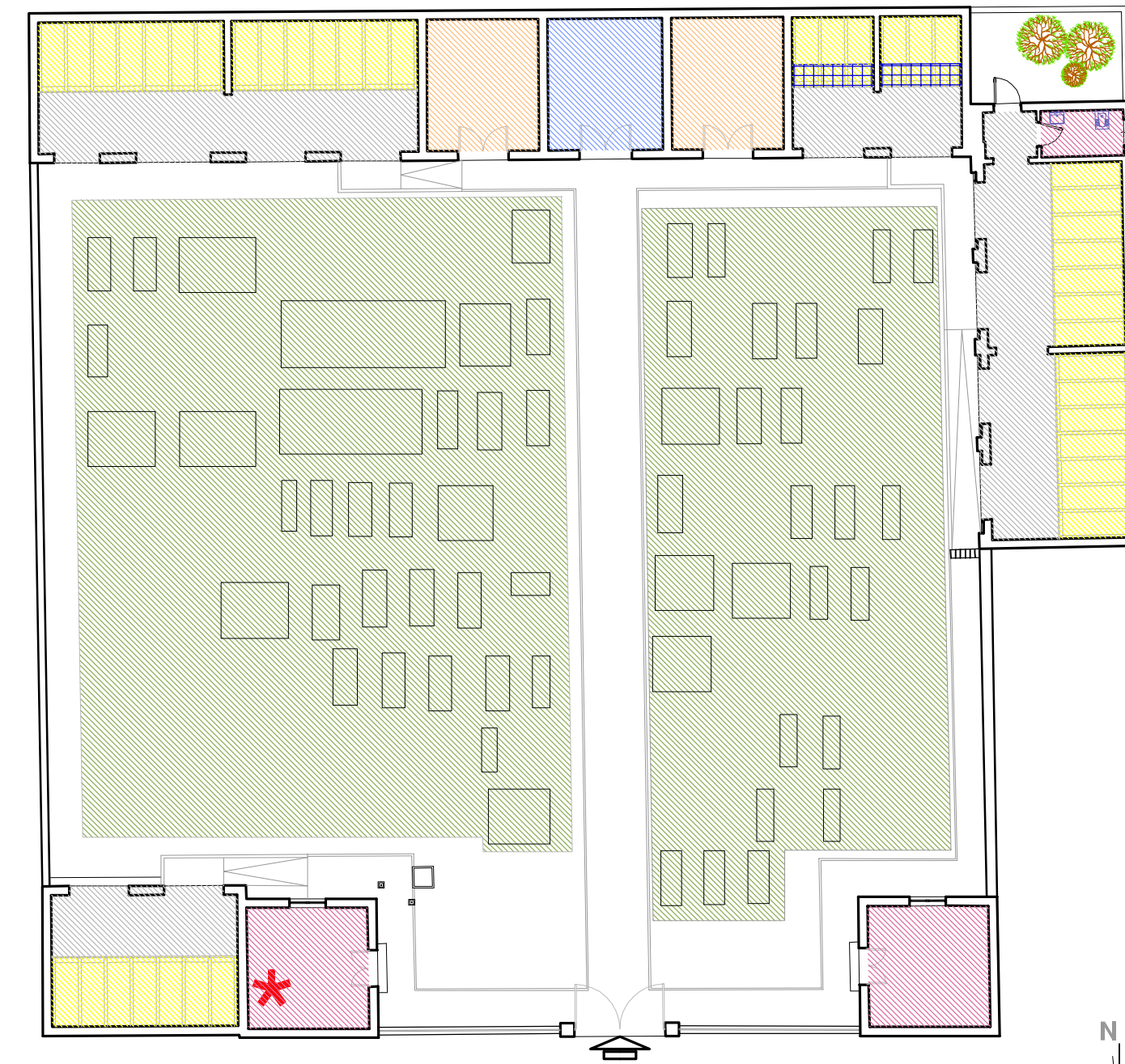
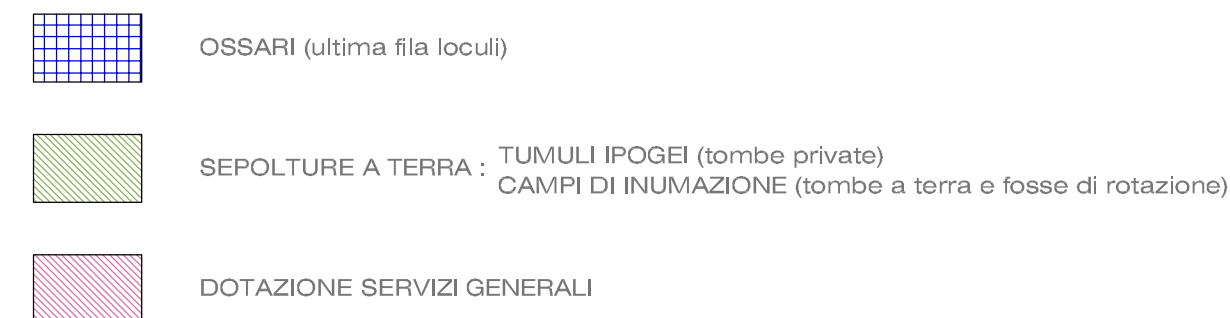
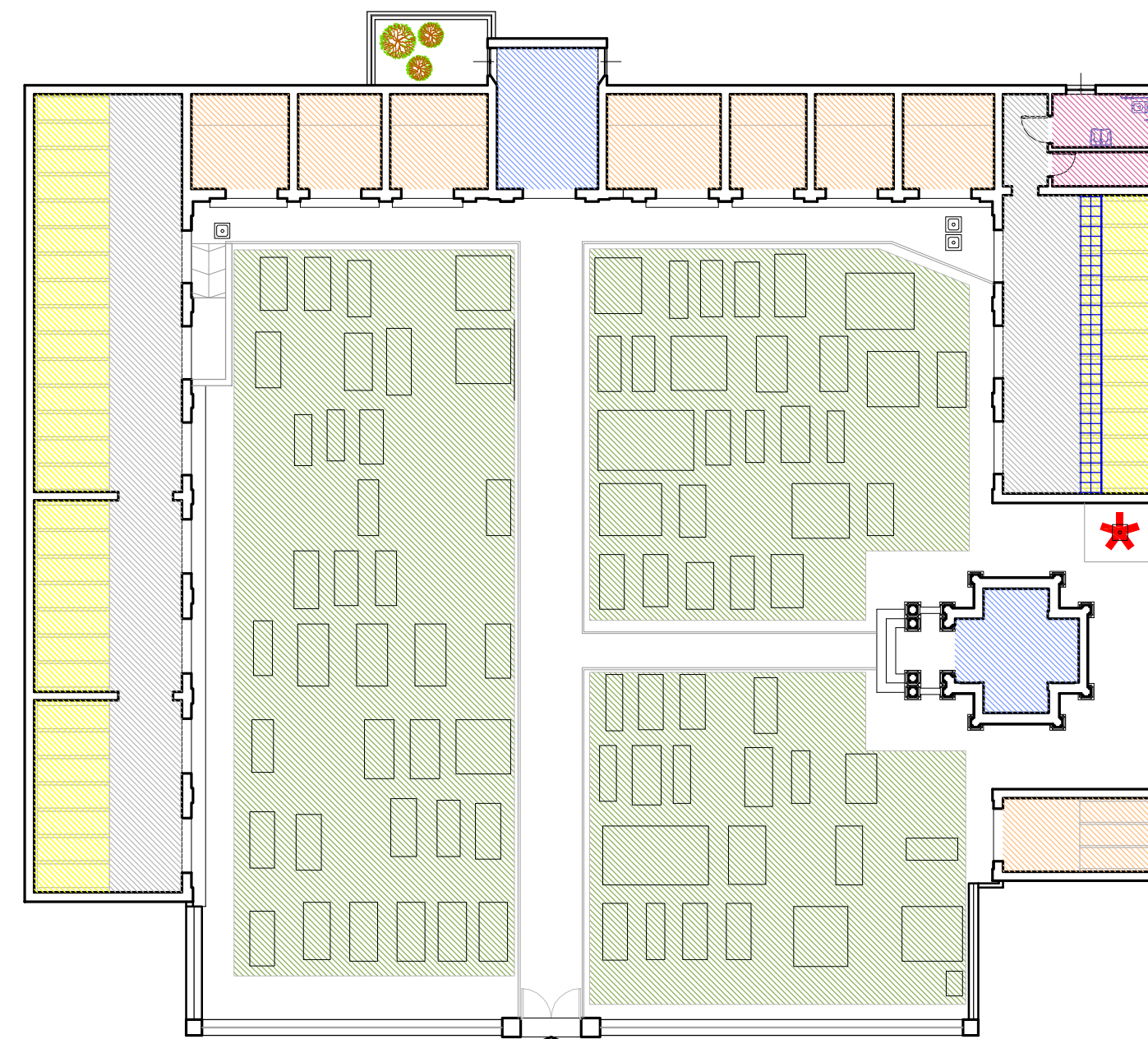

CIMITERO DI CASTELNUOVO GHERARDI

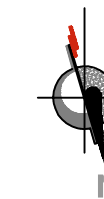
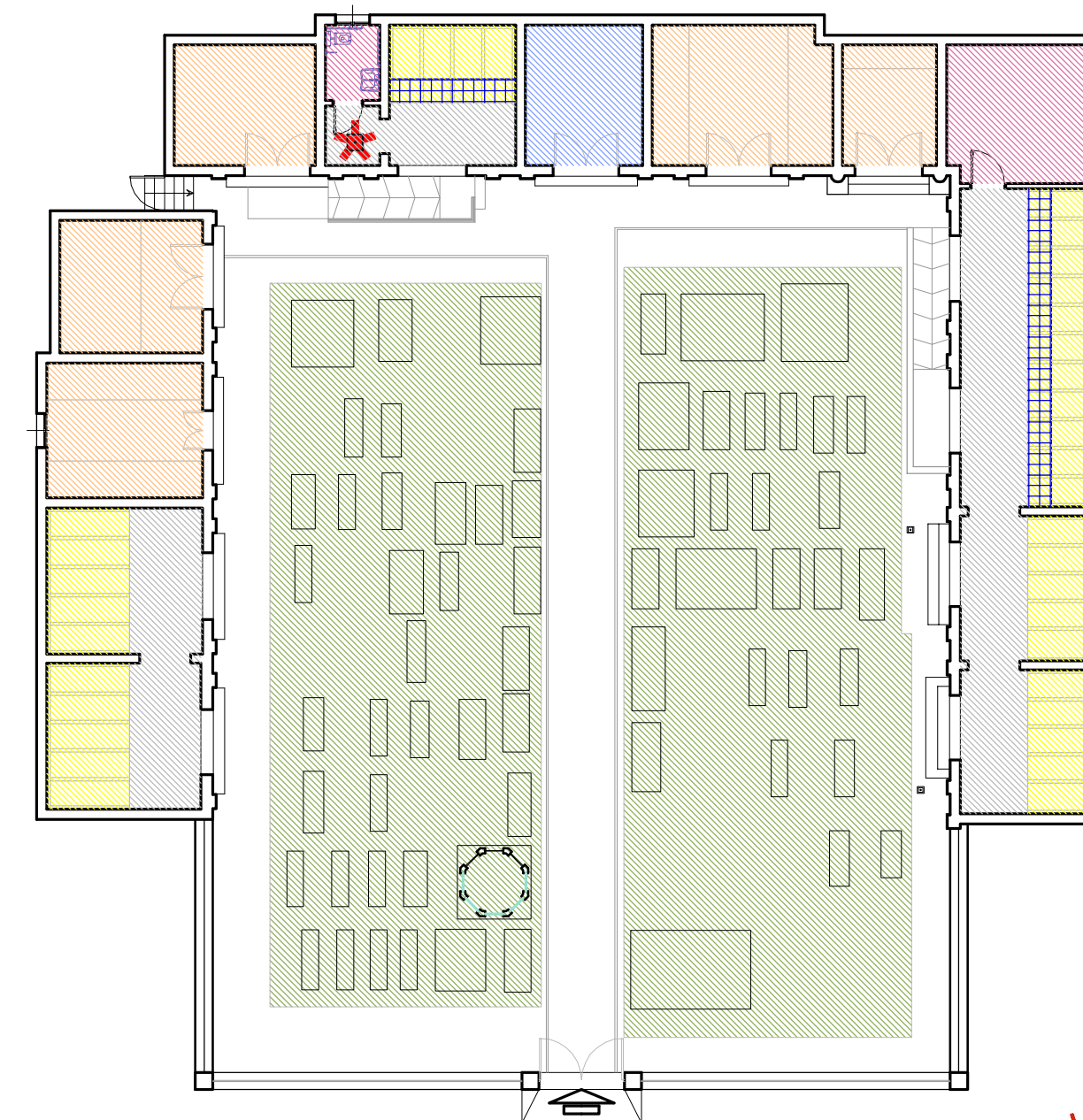

LEGENDA

Comune di Pozzaglio ed Uniti



**PIANO  
REGOLATORE  
CIMITERIALE**  
ex art. 6  
Regolamento Regionale n°6/2004  
come novellato dal  
Regolamento Regionale n°1/2007

PROVINCIA DI CREMONA

**TAVOLA**

PLANIMETRIE CIMITERI

TIPOLOGIE DI SEPOLTURA E DOTAZIONI CIMITERIALI

**4**

scala 1:200



**Marco Turati** Architetto

Via Grado n°11  
26100 CREMONA  
tel/fax 0372 28417  
P. IVA 01013350192  
architetto@marcoturati.it

*committente:*  
Comune di Pozzaglio ed Uniti  
Via Roma n° 37  
26010 Pozzaglio (CR)

*ubicazione:*  
Cimitero di Pozzaglio:  
Via Ruggeri  
Cimitero Casalsigone:  
Via Ripa  
Cimitero Castelnuovo Gherardi:  
Strada Comunale per Castelnuovo Gherardi

*Sindaco:*  
sig. Dante Bacchinelli

*Responsabile del Servizio Tecnico:*  
arch. Silvia De Bellis

*iscrizione all'Agenzia del Territorio:*  
Cimitero di Pozzaglio:  
foglio 12 - mappali A - B - 50 - 51 - 70 - 94  
Cimitero Casalsigone:  
foglio 3 - mappali A - B - C  
Cimitero Castelnuovo Gherardi:  
foglio 15 - mappali A - B

*data:*  
5 dicembre 2014